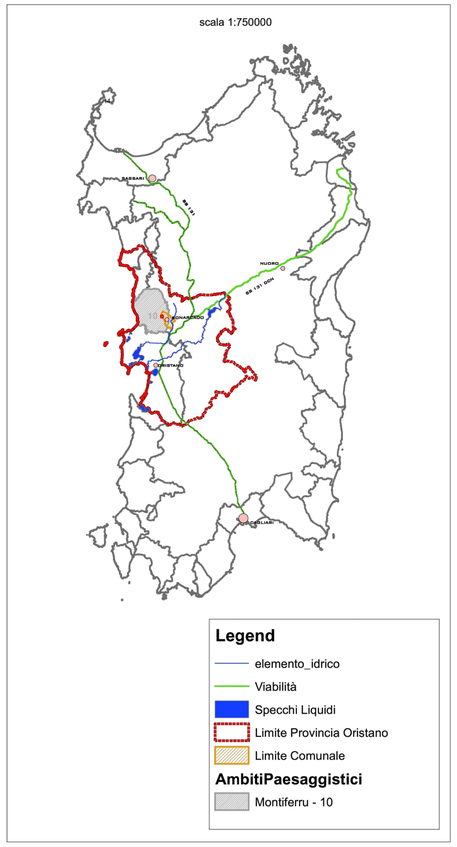

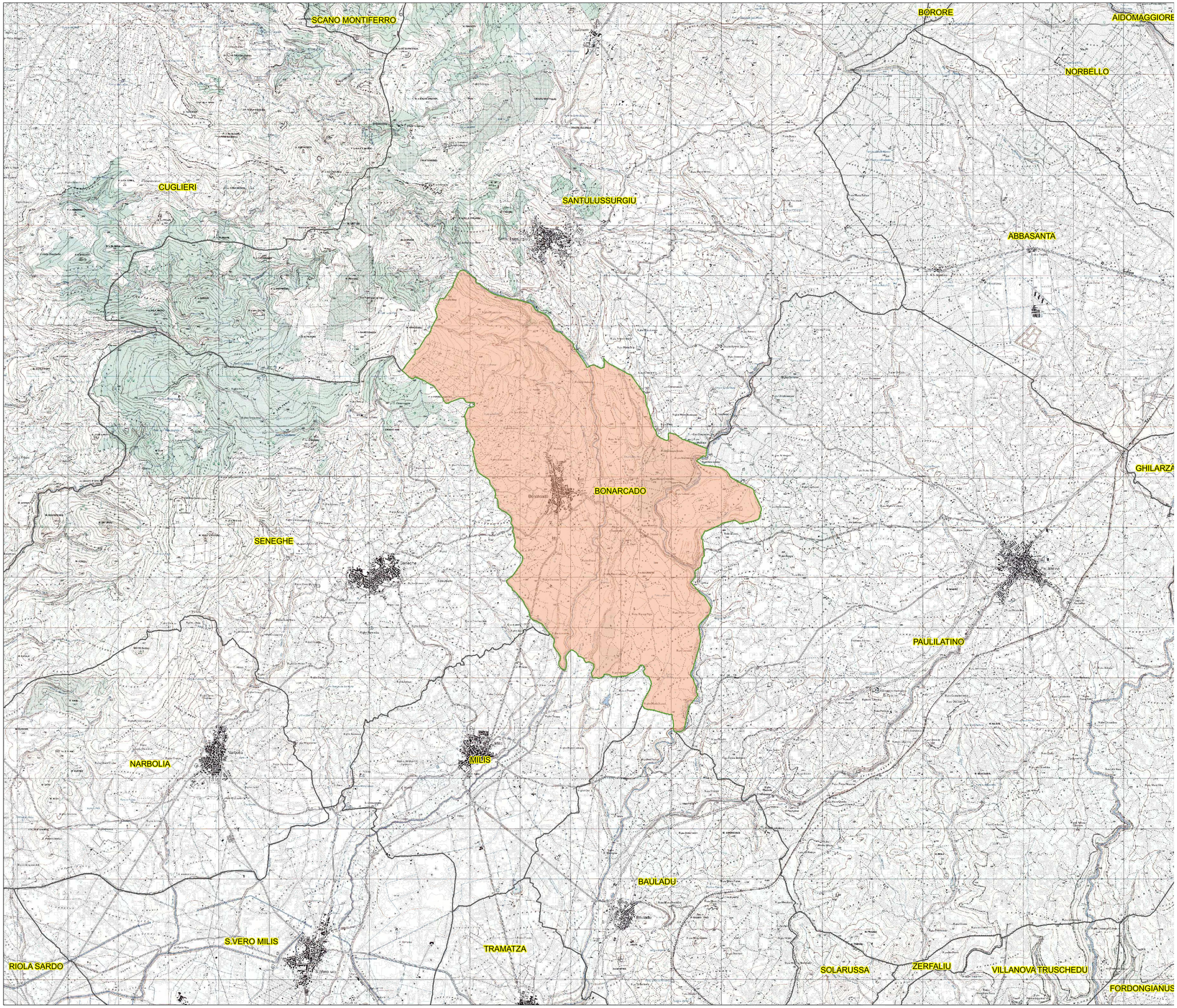

COMUNE DI BONARCADO
PROVINCIA DI ORISTANO

PIANO URBANISTICO COMUNALE

Oggetto:
LA CONOSCENZA DEL TERRITORIO
Zonizzazione territoriale del P.U.C. vigente - Zona Sud

SCALA 1:25 000

Responsabile Ufficio Tecnico
Ing. Sara Olia

Il Sindaco
Dr. Mario Sassu
Francesco Pinna

Data
AGOSTO 2010

Agg.
AGOSTO 2016

Gruppo di lavoro
Arch. Giovanna Pira
Ing. Francesco Fais
Geom. Antonio Vacca
Geom. Giovanni Demartis
Arch. J. Pietro Sassu

Collaboratori esterni
Assetto Archeologico
Dott. Giuseppe Maisola
Assetto Geologico
Geol. Nicola Demurtas
Assetto Agronomico
Dott. Sen. Salvatore Pes
Dott. Ing. Luisella Madau
Assetto Idrologico
Ing. Italo Frau

Elaborato
C11
SCALA 1:25 000